

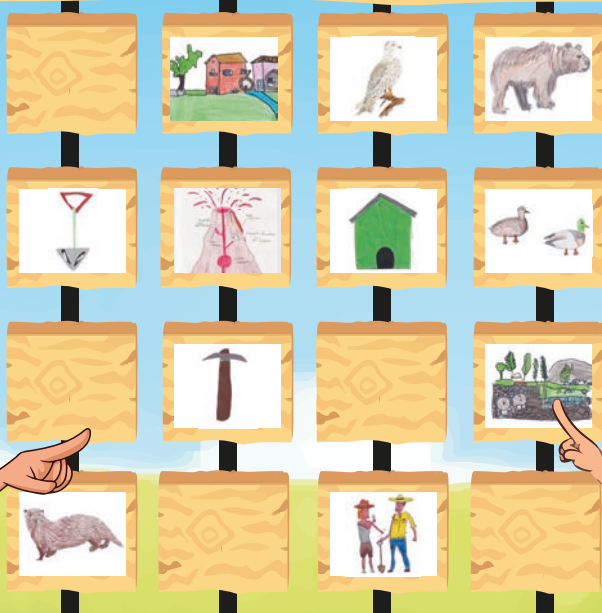

Ecomuseo
Valle dei Laghi

SI.VAL SPAZIO IMMERSIVO VALLE DEI LAGHI EDUCAZIONE ALL'APERTO

AULE DIDATTICHE ALL'APERTO



Questo progetto ha visto la realizzazione di **TRE AULE ALL'APERTO** dislocate nei tre comuni della **VALLE DEI LAGHI** e limitrofe alle scuole del territorio, spazi che potranno essere utilizzati per la **DIDATTICA OUTDOOR**, che vede nell'ambiente naturale un contesto di apprendimento privilegiato, potranno essere visitate da famiglie e viaggiatori, punto di arrivo o di partenza per esplorare il territorio e percorsi già esistenti:



AULA NATURA

SUL PERCORSO LUNGO IL FIUME SARCA



AULA GEOLOGIA

SUL PERCORSO GEOLOGICO ANTONIO STOPPANI (LOC. BERSAGLIO)



AULA ARCHEOLOGIA

SUL PERCORSO ARCHEOLOGICO DI CAVEDINE (LOC. FABIAN)



AULA GEOLOGIA
VEZZANO

AULA NATURA
LUNGO IL FIUME SARCA

AULA ARCHEOLOGIA
CAVEDINE

**SCOPRI QUI
GLI ITINERARI!**





CIAO!

**IO SONO IL PIPISTRELLO
VESPERTILLO...
VIENI A VISITARE
I PERCORSI
E LE AULE ALL'APERTO**



**WWW.ECOMUSEOVALLEDEILAGHI.IT
333 5360188 - INFO@ECOMUSEOVALLEDEILAGHI.IT**

**Istituto Comprensivo
Valle dei Laghi-Dro**

